539 000 €

Contact agence
Brun Immo Soleil
7 Boulevard J. F. Kennedy
06800 Cagnes-sur-Mer
+33 (0)4 97 10 09 09 /
info@brunimmosoleil.com

Achat appartement
4 pièces
Surface : 76 m²

Surface séjour : 28 m²
Année construction : 2026
Exposition : Est
Eau chaude : Individuelle thermodynamique
État intérieur : Neuf
Standing : Résidentiel
État immeuble : Neuf

Prestations :
Ascenseur, Double vitrage, Résidence sécurisée, Résidentiel

3 chambres
1 terrasse
2 salles de douche
2 toilettes

Classe énergie (dpe) : A
Emission de gaz à effet de serre (ges) : A

Appartement 181 Villeneuve-Loubet

VILLENEUVE LOUBET LIVRAISON 4EME TRIMESTRE 2026 Votre agence Brun Immo soleil à cagnes sur mer vous propose très belle vue mer pour ce programme de 8 appartements du 2 pièces au 4 pièces Appartement 4 pièces neuf dans un immeuble résidentiel de standing, dans un secteur recherché de Villeneuve-Loubet. D'une superficie de 75.85m², ce bien unique dispose d'un superbe séjour de 28m² et d'une cuisine américaine à aménager selon vos goûts. Lumineux grâce à son exposition sud-est, cet appartement, situé au rez-de-jardin, possède en outre une terrasse de 25m² et d'un jardin de 110 m². Profitez de deux confortables chambres ainsi que d'une salle de douche et d'un toilette. Chauffage individuel par climatisation réversible et eau chaude produite par un système individuel thermodynamique. L'immeuble neuf, édifié en 2026, comporte deux étages. Contactez-nous pour plus d'informations.
Frais et charges :
Bien en copropriété
8 lots dans la copropriété 539 000 € honoraires d'agence inclus
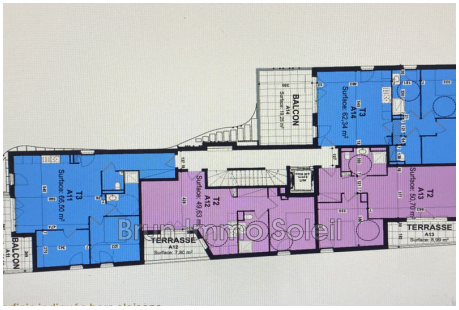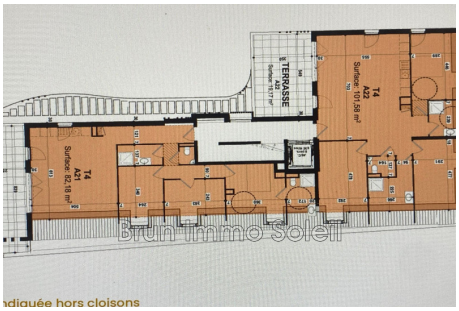
Document non contractuel