296 000 €

Contact agence
Immobilière de l'Olivier
49 place de la bouquerie
84400 Apt
04 90 74 41 39 / yourluberon@gmail.com

Achat maison de ville
4 pièces
Surface : 108 m²

Surface séjour : 34 m²
Surface terrain : 966 m²
Année construction : 1966
Exposition : Sud est
Vue : Dégagée
Eau chaude : Gaz
État intérieur : Bon
État extérieur : Bon
Couverture : Tuiles

Prestations :
Garage, Double vitrage, Calme

2 chambres
1 terrasse
1 salle de douche
2 toilettes
1 garage

Classe énergie (dpe) : E
Emission de gaz à effet de serre (ges) : E

Document non contractuel
16/04/2025 - Prix T.T.C

Maison de ville 202463 Apt
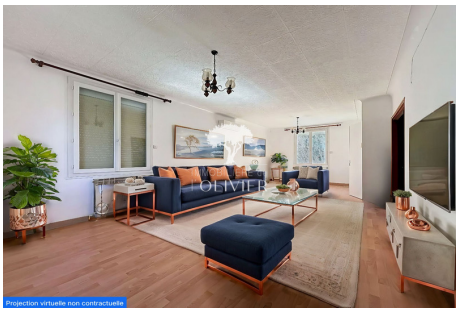
Immobilière de l'Olivier, vous propose à la vente : Centre-ville d'Apt, dans un quartier calme, Charmante maison de ville de 108 m² , avec jardin, garage et dépendance. La maison offre au premier étage un appartement composé d'un séjour lumineux de 35 m², Véranda sur terrasse dominant le jardin, cuisine indépendante, deux chambres, salle d'eau et toilette indépendant. Le rez-de rue est composé du garage, avec des dépendances pouvant être aménagées avec accès jardin. Possibilité d'agrandissement et piscine. A visiter sans tarder.
Frais et charges :
296 000 € honoraires d'agence inclus