247 000 €

Contact agence
Agence Courrin
2 place Fréderic Mistral
06130 Grasse
04 93 40 28 22 / info@agencecourrin.fr

Achat maison de village
3 pièces
Surface : 59 m²

Année construction : 1900
État intérieur : Bon
État extérieur : Bon

Prestations :
Coeur du village, Entièrement rénovée, Cheminée, Double vitrage, Buanderie

2 chambres
1 salle de bain
1 toilette
1 cave

Classe énergie (dpe) : E
Emission de gaz à effet de serre (ges) : B

Document non contractuel
19/04/2025 - Prix T.T.C

Maison de village 1523 Spéracèdes
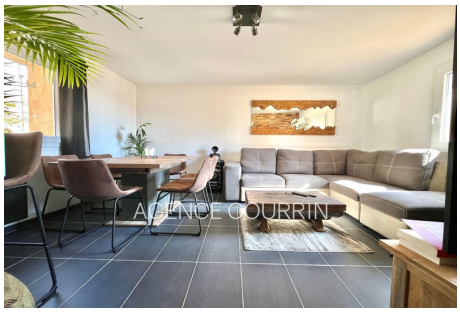
Située sur le secteur prisé de Spéracèdes, en plein coeur du village, à proximité immédiate à pieds des commerces, et des axes routiers, agréable maison de village type 3 pièces de 59 m². Elle se compose d'un hall d'entrée, séjour / salle à manger, cuisine indépendante meublée et équipée avec espace buanderie, sanitaires. À l'étage, deux chambres, salle de bains avec sanitaires. Une cave complète le bien. Maison entièrement rénovée (double vitrage, poêle à granulés, cuisine, salle de bains, sols,...), toiture rénovée en 2019 . Idéal pour les amoureux des biens avec cachet, beaucoup d'authenticité ... Stationnement facile a deux pas de la maison (plus de 50 places). Classe énergétique: E. Maison proposée en exclusivité par votre agence immobilière ORPI.
Frais et charges :
Bien en copropriété
3 lots dans la copropriété 247 000 € honoraires d'agence inclus